

第53回（令和元年度）
紀南地方中学校
新人駅伝競走大会



日時	令和2年1月19日(日)
発走	女子 10時30分 男子 11時30分
場所	日高川ふれあいドーム周辺コース
主催	日高地方中学校体育連盟 田辺・西牟婁学校体育連盟 東牟婁地方中学校体育連盟
後援	日高地方陸上競技協会 田辺・西牟婁陸上競技協会 御坊市教育委員会 日高地方教育委員会連絡会

令和元年度紀南地方中学校新人駅伝大会役員

会 長	西山 正紀 (大成)
副 会 長	桑原 仁史 (大塔)
総 務 員	山本 拓 (切目)
総 務 員	濱口 祐一 (由良) 稲田 祐介 (上富田) 小川 尚 (上秋津)
	西岡 大輔 (大成) 庄司 幸介 (名田) 新行 靖 (龍神)
競 技 役 員 (◎印は主任)	
審 判 長	稲田 祐介 (上富田)
計 時 員	◎ 林 竜生 (名田) 西岡 大輔 (大成) 瀧本 剛史 (高雄)
	川口奈津美 (上南部)
情報処理員	◎ 鈴木 忍 (清流) 瀧本 剛史 (高雄) 前 進平 (衣笠)
兼 賞状係	中本 徹 (大成)
決 勝 係	◎ 濱口 祐一 (由良) 吉川 元 (御坊) 岡本 浩一 (日高)
	間野 大奈 (湯川)
競 技 者 係	◎ 濱本 大祐 (中津) 三浦 健介 (丹生)
スターター	◎ 西山 正紀 (大成) 山本 拓 (切目)
誘 導 係	◎ 庄司 幸介 (名田) 山崎 将司 (美山)
出 発 係	◎ 稲葉 達也 (稲原) 真砂 貴紀 (南部) 加藤 早織 (上富田)
	和佐 直輝 (日高) 交通指導員①
通 告 員	◎ 玉置 朋未 (河南) ※ナンバー読み上げ兼任
折り返し	
[1.5km折返]	七條 拓磨 (明洋) 渡口 洋輔 (田辺)
[2.0km折返]	仲 良介 (白浜) 牛居 柚美 (明洋)
[3.0km折返]	坂江 旭子 (印南) 交通指導員①
[最終折返]	◎ 切通 公晃 (松洋) 関 友啓 (稲原) 交通指導員①
固定監察員	
[固定監察A]	阪本 実花 (龍神)
[固定監察B]	熊代 州男 (高雄)
[固定監察C]	井上 一光 (東陽)
[固定監察D]	土橋 哲明 (衣笠)
[固定監察E]	後藤 雄士 (上秋津)
[固定監察F]	塩寄 哲也 (田辺)
[固定監察G]	澤田 雄子 (明洋)
[固定監察H]	小山 由晃 (白浜) 交通指導員①
[固定監察I]	白山 裕彬 (切目)
[固定監察J]	畑尻 有花 (御坊)
[固定監察K]	山本 怜奈 (松洋)
[固定監察L]	山本亜由子 (日高)
[固定監察M]	◎ 椎崎 聖文 (印南)
移動監察員	◎ 藤 大貴 (河南) 近田 智哉 (湯川) 大江 真悟 (中津)
運 営 役 員 (◎印は主任)	
表 彰	◎ 西山 正紀 (大成) 新行 靖 (龍神) 桑原 仁史 (大塔)
	山本 拓 (切目) 稲田 祐介 (上富田) 瀧本 剛史 (高雄)
	西岡 大輔 (大成) 庄司 幸介 (名田)
受 付	◎ 川口奈津美 (上南部) 玉置 朋未 (河南)
駐 車 場	◎ 大野 貴史 (由良) 石川 直人 (南部)
医事健康	◎ 山本亜由子 (日高) 加藤 早織 (上富田)

大会日程

<p> 学校受付 (9時00分～9時20分) コース抽選・選手登録 監督会議 (9時30分～) 役員打ち合せ (9時40分～) 選手集合完了 (9時45分) ※参加校は必ず監督・選手参加すること。(女子1, 2, 3区選手・補欠は除く) ※集合隊形は正面に向かって右からナンバーカード順に並ぶ。 </p>
<p> 開会式 9時50分 ① 開式宣言 ② 優勝盾返還 前回優勝 男子：上秋津中学校、 女子：高雄中学校 2位 男子：東陽中学校、 女子：明洋中学校 3位 男子：御坊中学校、 女子：東陽中学校 4位 男子：明洋中学校、 女子：田辺中学校 5位 男子：南部中学校、 女子：上富田中学校 6位 男子：河南中学校、 女子：河南中学校 ③ 開会の挨拶 大会会長 西山 正紀 ④ 祝辞 日高地方教育長会 会長 寒川 正美 様 ⑤ 来賓紹介 ⑥ 競技開始宣言 審判長 稲田 祐介(上富田) ⑦ 選手宣誓 大成中学校 星山 晴輝 ⑧ 閉式通告 </p>
<p> 女子スタート 10時30分 男子スタート 11時30分 </p>
<p> 閉会式 13時00分 ① 閉式通告 ② 成績発表 山本 拓(切目) ③ 表彰 ④ 閉会の挨拶 大会副会長 桑畑 仁史 ⑤ 閉式通告 </p>

競技日程

女子			男子		
第1走者	発走 10:30	最終点呼 10:15	第1走者	発走 11:30	最終点呼 11:15
第2走者	発走 10:41	最終点呼 10:25	第2走者	発走 11:40	最終点呼 11:25
第3走者	発走 10:49	最終点呼 10:30	第3走者	発走 11:46	最終点呼 11:30
第4走者	発走 10:54	最終点呼 10:40	第4走者	発走 11:57	最終点呼 11:40
第5走者	発走 11:02	最終点呼 10:45	第5走者	発走 12:03	最終点呼 11:50
先頭到着予定	11:09		先頭到着予定	12:14	

※招集場所は、ふれあいドーム付近に設ける。

※発走時間及び最終点呼の時刻は、およその目安とするので少し早目に集合すること。なお、この時、ナンバーカードの点検を受けること。

紀南地方中学校新人駅伝競走大会

【大会規定（監督・選手注意事項）】

1. 競技規則について

本大会は2019年度日本陸上競技連盟競技規則・同駅伝競走規準、ならびに、本大会要項・規定及び申し合わせ事項によって行う。

2. 出場選手について

- (1) 紀南地方（日高地方、田辺・西牟婁地方、東牟婁地方）の中学校に在籍する1・2年生の生徒とし、監督1名、選手9名以内（女子）・9名以内（男子）、学校対抗とする。
- (2) 参加を希望する学校は、所定の学校申込書に必要事項を記入し、大会要項に指定される期日までに事務局担当者まで送付すること。
- (3) 出場選手のエントリー・オーダー（走順）は、大会前日の正午（12時）までに、インターネットHPより行うものとする。
- (4) エントリー・オーダー締め切り後の選手の変更は、原則として認められない。病気・ケガ等やむをえない場合は、該当する区間の選手を補欠要員から交代することのみ認められ、専門委員長の判断および監督会議で了承を得るものとする。
- (5) オーダーの提出は、受付に準備する所定の用紙に署名後行う。その際、字句の訂正などもあわせて行うこと。

3. ナンバーカード・タスキについて

- (1) ナンバーカードは2枚1組とし、ユニフォームの胸と背につけること。（安全ピン可）
- (2) ナンバーカードは、大会本部が準備し、大会終了後すみやかに返却すること。
- (3) タスキは出場校で準備すること。（赤色は使用できない）

4. 練習および招集について

- (1) 練習場所および招集場所については、別紙コース図を参照すること。
- (2) 招集時刻、点呼方法についてはプログラムを参照すること。
- (3) 選手は招集場所で点呼を受ける際、ナンバーカードをつけたユニフォームを着用すること。

5. 競技について

- (1) コースについては、別紙コース図を参照すること。
- (2) 第1区走者のスタート位置（並び順）は、受付時に抽選を行い決定する。コース幅の状況により2列または3列で行い。進行方向に向かって左側から抽選番号順に並ぶものとする。
- (3) 走者は定められたコースを審判員・係員の指示に従って走行すること。
- (4) 道路を使用するコースでは、走者は左側を走行すること。交差点でも中心点より右に出てはならない。特にカーブでコースを右側にとることは厳に慎むこと。いかなる場合も中央線を越えて走ってはならない。ただし、各コースの固有の指定がある場合にはそれに従うこと。
※道路左端1mを基準とする（複数選手が併走する場合はこの限りではない）
- (5) 走者は、タスキを肩から脇の下にかけなければならない。かけていない場合は失格になることがある。中継前後（200m前後）は手に持って走ってもよいが、次走者はできるだけ早く肩にかけること。

【中継所等】

- (6) 各走者の衣類は各自で管理することとする。カバン・ナイロン袋等に入れ、一つにまとめ荷札をつけること。選手待機場所は中継所付近に設けるので、各自その場所におくこと。選手待機場所への付き添い者・応援者の入場は厳禁する。
- (7) 中継点では、中継線の前方で待機すること。なお、中継付近では競技役員の指示に従うこと。中継付近での応援または付き添いを厳禁する。(大会関係者以外立入禁止)
- (8) 中継線より進行方向20mに白線を引き、この区間内でタスキを手渡ししなければならない。
- (9) 次走者(タスキを引き継ぐ走者)は、招集を受けた後、競技時間帯になったら係員の指示にしたがって選手待機場所で準備すること。中継時は、中継線より進行方向側に位置すること。
- (10) 競技者が2人以上接近して中継線に近づいた場合は、先頭チームの走者は右側に、次のチームの走者は左側に順次待つものとする。
- (11) タスキの受け渡しが終わった走者は、他の競技者の邪魔をしないために、直ちにコース左側に出て選手待機場所に移動し、競技役員の指示に従って解散する。

【途中棄権・繰り上げ出発】

- (12) 競技開始後の競技者の変更は認めない。競技者が事故やアクシデントのためにレースを棄権した場合は、次走区から次走者を出発させる。この場合の出発の時期は最後尾者の中継後とする。記録は総合成績には入れないが、棄権した区間以外の区間記録は認める。
- (13) 競技は、原則として繰り上げスタートはしない。ただし、大会運営上やむを得ない場合は、審判長の判断により繰り上げスタートを行う場合もある。
- (14) 上記(12)、(13)の場合には、本部でタスキを与える。

【その他】

- (15) 同区間で同タイムが生じた場合は同順位とする。ただし、1区については着差で決定する。
- (16) 競走中、飲食物の補給その他の助力は一切認めない。
- (17) 人または車両による伴走行為は一切認めない。伴走でなくても、レース中にコースに車(自転車等)を乗り入れたり、車で観戦したりすることは、伴走行為とみなされる場合があり、伴走の事実を監察員・走路員より報告を受けたチームは失格の対象となる。

6. その他

- ・応援は、コース外(歩道もしくは指定された区域)で行い、競技の妨げになるような行為は厳に慎むこと。
- ・「のぼり」は固定しないこと。また、旗や「のぼり」等がレース中の競技者と接触しないように保持すること。
- ・横断幕の設置は、会場ごとに指定された場所のみ認める。(別紙等を参照すること)
- ・自校のテントおよびシートの設置場所は、指定された範囲内で行うこと。
- ・ハンドマイクの使用は禁止する。また、トランシーバーの使用についても、競技運営に支障のないよう留意すること
- ・競技中の事故については、応急処置以外は主催者は一切責を負わない。
- ・出場校は、1チームにつき1名以上の競技役員の協力を行うものとする。
- ・総合記録用紙(成績表)は、閉会式終了後各チームに配布する。

過去の大会記録<男子の部>

回数	年月日	区間	距離	校数	チーム数	1位	2位	3位
1	42. 2. 11	6区 田辺→白浜間往復	21.1km	9	15	和深A 1.26.40 西	東陽 1.28.09 西	大島 1.29.06 西
2	43. 2. 11	6区 富田中→南白浜有料道路→ホテル千畳→富田中→ホテル朝日	23.2km	15	20	上南部A 1.20.27 日	和深A 1.21.11 西	富田A 1.22.01 西
3	44. 2. 11	6区 高雄中→秋津→高雄中→万呂→高雄中	23.6km	15	21	上南部A 1.22.20 日	大島 1.22.35 西	近野A 1.23.20 西
4	45. 2. 11	6区 スポーツセンター→三栖往復	18.6km	17	25	近野A 59.38 西	名田A 1.00.13 日	富田A 1.00.35 西
5	46. 2. 11	6区 スポーツセンター→三栖往復	18.6km	20	31	上南部A 1.00.05 日	富田A 1.00.18 西	和深A 1.00.22 西
6	47. 2. 11	6区 スポーツセンター→三栖往復	18.6km	26	35	東陽A 1.00.33 西	富田A 1.01.08 西	三舞 1.01.31 西
7	48. 2. 11	6区 スポーツセンター→三栖往復	18.6km	23	29	富田A 59.06 西	東陽A 59.51 西	名田A 1.00.28 日
8	49. 2. 11	6区 スポーツセンター→三栖往復	18.6km	21	23	稲原 1.03.15 日	高雄 1.03.27 西	三舞 1.04.33 西
9	50. 2. 11	6区 スポーツセンター→三栖往復	23.6km	24	36	松洋 1.02.14 日	近野 1.02.31 西	新庄A 1.03.16 西
10	51. 2. 11	6区 高雄中→紀南農協長野支所往復	20.0km		32	白浜A 1.06.40 西	日置A 1.07.05 西	富田A 1.07.15 西
11	52. 2. 11	6区 高雄中→紀南農協長野支所往復	20.0km		30	上富田B 1.06.10 西	白浜A 1.07.12 西	日置A 1.07.33 西
12	53. 2. 11	6区 高雄中→紀南農協長野支所往復	20.0km		32	白浜A 1.06.26 西	松洋 1.06.34 日	日置A 1.07.34 西
13	54. 2. 11	6区 高雄中→紀南農協長野支所往復	20.0km	30	45	白浜A 1°05'59 西	南部A 1.06.20 日	日置A 1.07.53 西
14	55. 2. 11	6区 高雄中→紀南農協長野支所往復	20.0km	28	39	白浜A 1.04.48 西	南部A 1.04.53 日	すさみA 1°05'36 西
15	56. 2. 11	6区 高雄中→紀南農協長野支所往復	20.0km		38	白浜A 1°04'22 西	緑丘A 1.05.06 東	松洋 1.05.54 日
16	57. 2. 11	6区 高雄中→紀南農協長野支所往復	20.0km	21	32	上富田A 1°04'07 西	緑丘A 1.06.07 東	稲原 1.06.08 日
17	58. 2. 11	6区 中央撰果場→秋津川両岸廻	20.6km	26	42	上富田A 1.11.39 西	高雄A 1.11.40 西	緑丘A 1°11'55 東
18	59. 2. 11	6区 中央撰果場→秋津川両岸廻	20.6km	23	36	高雄A 1.10.18 西	上富田A 1.10.36 西	緑丘A 1.11.45 東
19	60. 2. 11	6区 中央撰果場→秋津川両岸廻	20.6km	30	46	上富田A 1.10.45 西	緑丘A 1.11.22 東	緑丘B 1°12'42 東
20	61. 2. 11	6区 中央撰果場→秋津川両岸廻	20.6km	27	42	上富田A 1.10.17 西	明洋 1.10.37 西	緑丘A 1.11.43 東
21	62. 2. 11	6区 中央撰果場→秋津川両岸廻	20.6km	27	39	上富田A 1.08.41 西	緑丘A 1.11.36 東	上秋津 1.12.11 西
22	63. 2. 11	6区 中央撰果場→秋津川両岸廻	20.6km	29	29	上富田 1.11.03 西	上秋津 1.11.34 西	緑丘 1.12.16 東
23	1. 2. 11	6区 三栖谷グラウンド周回	21.1km	28	28	上富田 1°11.56 西	上秋津 1.12.20 西	東陽 1.12.30 西
24	2. 2. 11	6区 三栖谷グラウンド周回	21.1km	22	22	高雄 1°11.35 西	上富田 1.12.20 西	白浜 1.13.00 西
25	3. 2. 11	6区 三栖谷グラウンド周回	21.1km	23	23	東陽 1.11.01 西	上秋津 1.13.35 西	高雄 1.14.13 西

過去の大会記録<男子の部>

回数	年月日	区間	距離	校数	チーム数	1位	2位	3位
26	4. 2. 11	6区	21.1km	26	26	東陽 1. 12. 19 西	松洋 1. 14. 04 日	白浜 1. 14. 30 西
27	5. 2. 11	6区	21.1km	22	22	東陽 1. 13. 48 西	上秋津 1. 14. 03 西	上南部 1. 15. 00 日
28	6. 2. 11	6区	21.1km	24	24	東陽 1. 11. 19 西	高雄 1. 12. 07 西	中辺路 1. 13. 52 西
29	7. 2. 11	6区	21.1km	25	25	上秋津 1. 13. 38 西	松洋 1. 13. 48 日	白浜 1. 14. 41 西
30	8. 2. 11	6区	21.1km	24	24	上秋津 1. 14. 01 西	中辺路 1. 14. 17 西	白浜 1. 14. 45 西
31	9. 2. 11	6区	21.1km	30	30	高雄 1. 11. 21 西	白浜 1. 11. 34 西	中辺路 1. 13. 19 西
32	10. 2. 11	6区	21.1km	26	26	虎東 1. 14. 11 日	高雄 1. 14. 42 西	名田 1. 14. 53 日
33	11. 2. 11	6区	21.1km	30	29	高雄 1. 14. 45 西	東陽 1. 15. 19 西	周参見 1. 15. 46 西
34	12. 2. 11	6区	21.1km	27	27	大成 1. 13. 23 日	東陽 1. 14. 56 西	高雄 1. 15. 05 西
35	13. 2. 12	6区	21.1km	28	28	虎東 1. 13. 21 日	河南 1. 15. 45 日	日置 1. 15. 51 西
36	14. 2. 9	6区	18.0km	28	28	松洋 1. 03. 11 日	河南 1. 03. 29 日	大塔 1. 04. 35 西
37	15. 2. 8	6区	18.0km	28	28	松洋 1. 01. 26 日	河南 1. 01. 51 日	大塔 1. 04. 34 西
38	16. 2. 7	6区	18.0km	28	28	松洋 1. 00. 15 日	大塔 1. 03. 21 西	上富田 1. 03. 43 西
39	17. 2. 11	6区	18.0km	28	28	松洋 1. 01. 45 日	大塔 1. 02. 55 西	東陽 1. 03. 32 西
40	18. 1. 28	6区	18.0km	30	30	松洋 1. 01. 56 日	大成 1. 03. 54 日	東陽 1. 04. 12 西
41	19. 1. 27	6区	18.0km	28	28	御坊 1. 03. 44 日	大成 1. 03. 56 日	東陽 1. 04. 06 西
42	21. 1. 25	5区	13.0km	22	22	御坊 43. 13 日	南部 43. 36 日	高雄 44. 56 西
43	22. 1. 24	5区	13.0km	22	22	東陽 44. 01 西	御坊 44. 14 日	衣笠 44. 44 西
44	23. 1. 23	5区	13.0km	25	25	明洋 43. 58 西	松洋 44. 15 日	東陽 44. 49 西
45	24. 1. 22	5区	13.0km	25	25	松洋 43. 13 日	高雄 43. 16 西	富田 43. 46 西
46	25. 1. 20	5区	13.0km	28	28	明洋 43. 02 西	松洋 43. 51 日	上富田 44. 39 西
47	26. 1. 19	5区	13.0km	26	26	明洋 44. 23 西	大成 44. 47 日	上秋津 45. 00 西
48	27. 1. 18	5区	13.0km	23	23	明洋 44. 04 西	高雄 44. 12 西	上芳養 44. 23 西
49	28. 1. 17	5区	13.0km	23	23	明洋 41. 29 西	高雄 43. 47 西	東陽 44. 08 西
50	28. 1. 17	5区	13.0km	19	19	衣笠 44. 16 西	明洋 44. 30 西	新庄 44. 43 西

過去の大会記録<男子の部>

回数	年月日	区間	距離	校数	チーム数	1位	2位	3位
51	30. 1. 27	5区	13.0km	23	23	大成 43.08 日	衣笠 44.19 西	田辺 45.17 西
52	31. 1. 19	5区	13.0km	23	23	上秋津 43.51 西	東陽 44.04 西	御坊 44.29 日

過去の大会記録<女子の部>

回数	年月日	区間	距離	校数	チーム数	1位	2位	3位
19	60. 2. 11	5区	8.4km	22	22	上富田 30.02 西	上秋津 31.11 西	中辺路 31.12 西
20	61. 2. 11	5区	10.7km	22	22	上富田 39.29 西	上秋津 39.34 西	高雄 40.28 西
21	62. 2. 11	5区	10.7km	26	26	上富田 38.37 西	東陽 39.49 西	上秋津 38.50 西
22	63. 2. 11	5区	10.7km	21	21	東陽 39.26 西	丹生 40.12 日	上秋津 40.35 西
23	1. 2. 11	5区	10.55km	22	22	高雄 39.13 西	東陽 39.54 西	上富田 40.17 西
24	2. 2. 11	5区	10.55km	21	21	高雄 37.53 西	上富田 37.57 西	東陽 38.15 西
25	3. 2. 11	5区	10.55km	18	18	東陽 37.26 西	高雄 37.49 西	上富田 38.57 西
26	4. 2. 11	5区	10.55km	18	18	高雄 39.21 西	丹生 40.3 日	上秋津 40.13 西
27	5. 2. 11	5区	10.55km	17	17	高雄 37.08 西	上秋津 37.38 西	東陽 37.45 西
28	6. 2. 11	5区	10.55km	23	23	高雄 37.29 西	上南部 38.11 日	東陽 38.29 西
29	7. 2. 11	5区	10.55km	23	23	上南部 39.00 日	東陽 39.45 西	白浜 40.46 西
30	8. 2. 11	5区	10.55km	24	24	東陽 39.54 西	上秋津 41.35 西	大成 41.56 日
31	9. 2. 11	5区	10.55km	22	22	東陽 39.55 西	大成 40.50 日	高雄 41.17 西
32	10. 2. 11	5区	10.55km	22	22	大成 38.00 日	東陽 39.15 西	河南 41.11 日
33	11. 2. 11	5区	10.55km	24	24	大成 38.42 日	東陽 41.55 西	衣笠 42.13 西
34	12. 2. 11	5区	10.55km	25	25	大成 40.33 日	河南 40.53 日	周参見 41.37 西
35	13. 2. 12	5区	10.55km	24	24	大成 39.35 日	周参見 40.08 西	白浜 40.10 西
36	14. 2. 9	5区	12.0km	20	20	大成 44.48 日	白浜 46.37 西	周参見 47.41 西
37	15. 2. 8	5区	12.0km	20	20	大成 44.15 日	南部 46.45 日	日高 47.28 日
38	16. 2. 7	5区	12.0km	24	24	松洋 45.36 日	大成 47.47 日	河南 48.25 日
39	17. 2. 11	5区	12.0km	25	25	河南 44.03 日	松洋 44.22 日	大成 46.05 日
40	18. 1. 28	5区	12.0km	25	25	松洋 44.18 日	河南 44.43 日	東陽 46.41 西

過去の大会記録<女子の部>

回数	年月日	区間	距離	校数	チーム数	1位	2位	3位
4 1	19. 1. 27	5区	12.0km	2 1	2 1	河南 45.41 日	虎東 45.49 日	高雄 47.02 西
4 2	21. 1. 25	5区	10.5km	1 6	1 6	白浜 38.59 西	富田 39.05 西	御坊 39.12 日
4 3	22. 1. 24	5区	10.5km	1 9	1 9	東陽 39.20 西	富田 39.54 西	南部 39.55 日
4 4	23. 1. 23	5区	10.5km	2 2	2 2	河南 38.38 日	南部 38.40 日	東陽 39.02 西
4 5	24. 1. 22	5区	10.5km	2 2	2 2	白浜 38.09 西	明洋 38.09 西	東陽 38.19 西
4 6	25. 1. 20	5区	10.5km	2 2	2 2	白浜 39.15 西	東陽 39.39 西	高雄 40.03 西
4 7	26. 1. 19	5区	10.5km	2 4	2 4	高雄 39.29 西	上芳養 40.08 西	上南部 40.39 日
4 8	27. 1. 18	5区	10.5km	2 1	2 1	高雄 38.08 西	上南部 39.21 日	東陽 39.34 西
4 9	28. 1. 17	5区	10.5km	2 0	2 0	高雄 38.07 西	東陽 38.57 西	大成 39.27 日
5 0	29. 1. 29	5区	10.5km	1 5	1 5	高雄 38.42 西	衣笠 39.48 西	東陽 39.53 西
5 1	30. 1. 27	5区	10.5km	2 3	1 7	高雄 39.22 西	東陽 39.25 西	切目 40.15 日
5 2	31. 1. 19	5区	10.5km	2 3	1 8	高雄 38.39 西	明洋 38.53 西	東陽 39.25 西

区間記録

4 9回～5 2回 (日高川ふれあいドーム周辺コース)

< 男子 >

区間	距離	記 録	氏 名	学校名	回数
1区	3.0km	9' 17	家吉 新大	湯川	4 9
2区	2.0km	6' 23	松葉 俊太	明洋	4 9
3区	3.0km	9' 22	井澗 翔太	明洋	4 9
4区	2.0km	6' 29	志波 季空	明洋	4 9
5区	3.0km	9' 46	井澗 洸太	高雄	4 9

< 女子 >

区間	距離	記 録	氏 名	学校名	回数
1区	3.0km	10' 10	大江 咲歩	田辺	5 2
2区	2.0km	7' 11	楠本 風花	高雄	4 9
			曾谷 晴	衣笠	5 0
3区	1.5km	5' 22	楠本 風花	高雄	5 0
4区	2.0km	7' 23	寺本 桜	高雄	4 9
5区	2.0km	6' 55	楠本 凧	高雄	5 0

過去の区間記録

23回～35回

< 男子 >

区間	距離	記録	氏名	学校名	回数
1区	4.5 km	1 4' 33"	田上 敬人	中辺路	31
2区	2.6 km	8' 41"	環 祐二	高雄	24
3区	3.0 km	1 0' 01"	中岡 宏介	高雄	24
4区	4.0 km	1 3' 09"	細尾 昇平	東陽	25
5区	3.0 km	1 0' 09"	木村 純	上富田	24
6区	4.0 km	1 3' 00"	畑平 彰 倉谷 一寿	上秋津 東陽	23 25

< 女子 >

区間	距離	記録	氏名	学校名	回数
1区	3.0 km	1 0' 16"	榎本 通子	東陽	25
2区	1.5 km	5' 13"	中田やよい	高雄	27
3区	2.0 km	7' 03"	海堀公美子	高雄	27
4区	1.5 km	5' 14"	宮山 智子 熊代麻衣子	東陽 高雄	24 28
5区	2.55 km	8' 39"	橋本 歩	大成	32

36回～41回 (田辺市衣笠中学校周辺コース)

< 男子 >

区間	距離	記録	氏名	学校名	回数
1区	3.0 km	9' 27"	嶋 大介 柯 友希	河南 大塔	37 39
2区	3.0 km	9' 54"	吉川 了	松洋	38
3区	3.0 km	1 0' 09"	川口 拓郎 阪本 勇次	松洋 松洋	37 38
4区	3.0 km	1 0' 13"	津村 尊己 津村 篤志	松洋 松洋	38 40
5区	3.0 km	1 0' 31"	山本 貴大	御坊	39
6区	3.0 km	9' 28"	谷野 琢弥	河南	37

< 女子 >

区間	距離	記録	氏名	学校名	回数
1区	3.0 km	1 0' 36"	田端 沙紀	松洋	40
2区	2.0 km	7' 08"	森本 結香	大成	36
3区	2.0 km	7' 24"	長岡 優	大成	37
4区	2.0 km	7' 16"	塩崎 紗弓	大成	39
5区	3.0 km	1 0' 44"	畑中 樹奈	河南	40

4 2回～4 8回（日高川町旧川中第一小学校周辺コース）

< 男子 >

区間	距離	記録	氏名	学校名	回数
1区	3.0km	9' 24	井濶 翔太	明洋	48
2区	2.0km	6' 13	大石 海斗	松洋	45
3区	3.0km	9' 26	山中 一輝	御坊	42
4区	2.0km	6' 36	阪口 俊平	高雄	45
			中能 龍人	明洋	46
5区	3.0km	9' 50	射場祐太郎	高雄	45

< 女子 >

区間	距離	記録	氏名	学校名	回数
1区	3.0km	10' 22	山本明日香	東陽	45
2区	2.0km	7' 06	川口 紗貴	河南	44
3区	1.5km	5' 20	中野 由凧	高雄	45
4区	2.0km	7' 23	坂口 優希	河南	44
5区	2.0km	6' 53	真砂 綾	白浜	45

コース図・観測員配置図

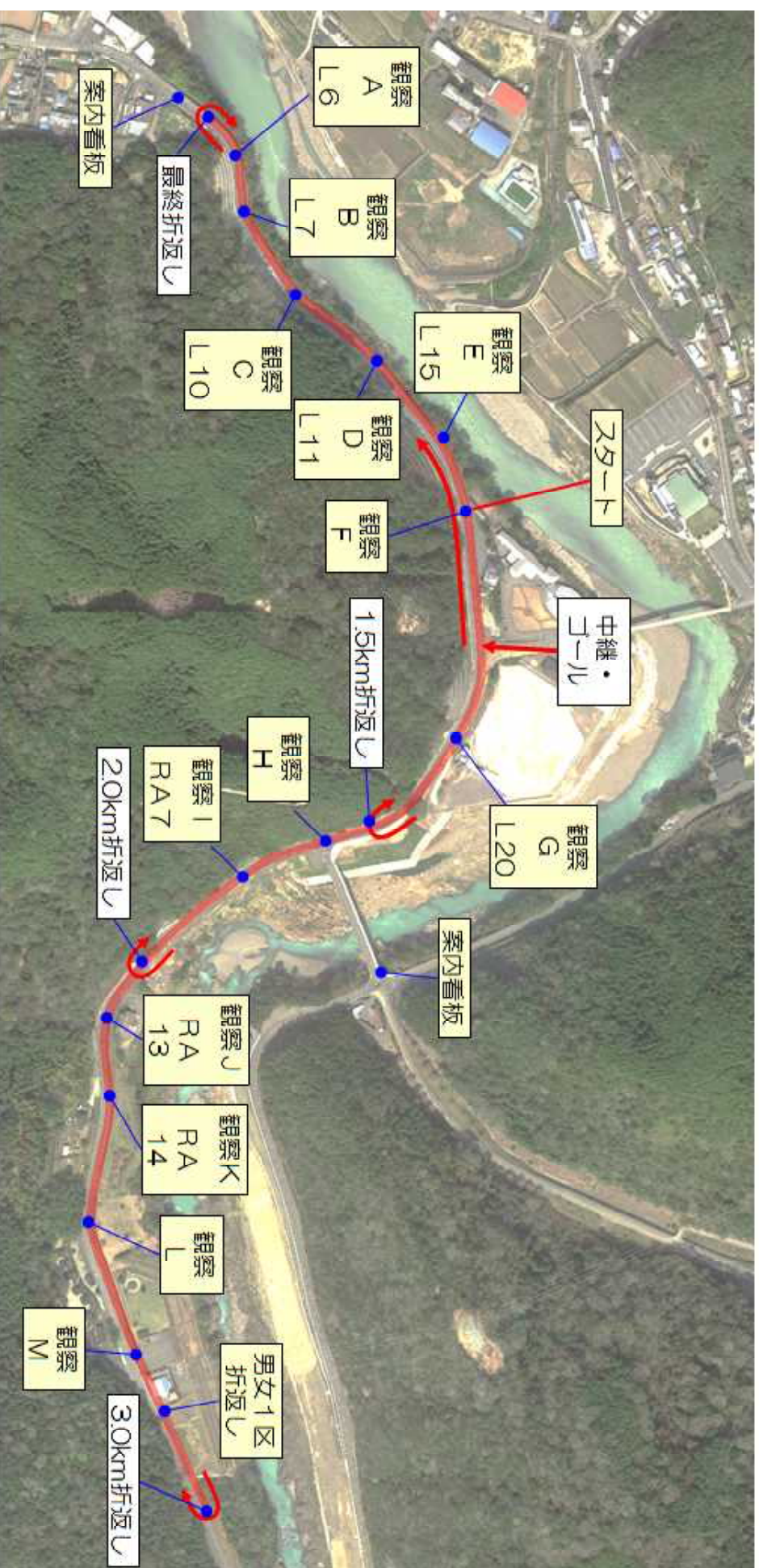

観測地点の英数字は電信柱の番号です。

大会会場・周辺地図

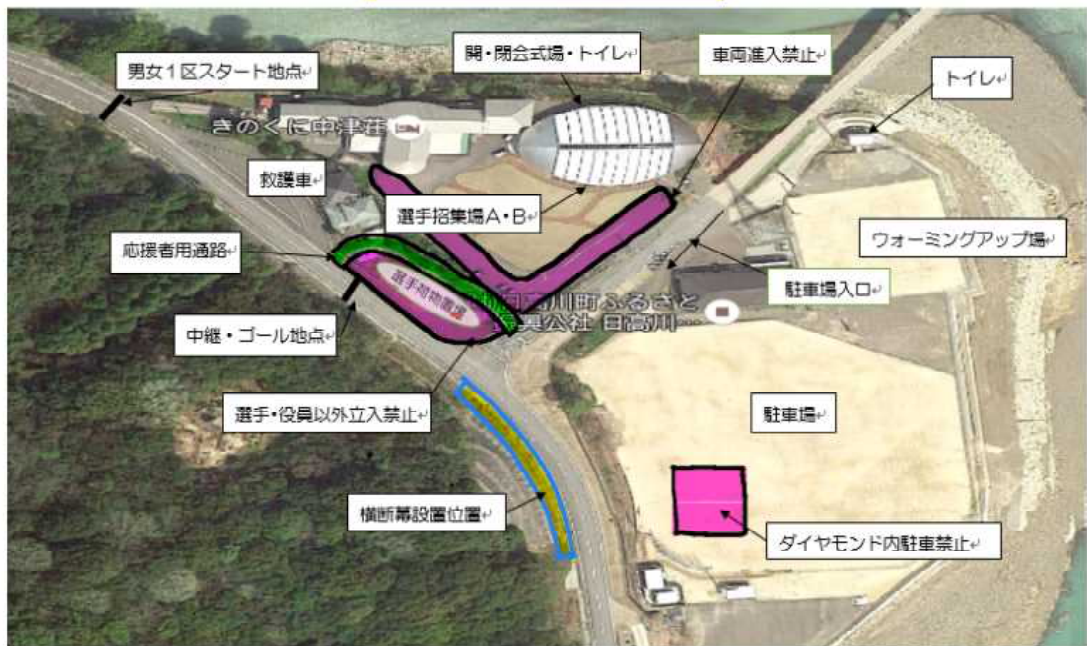

- ・中継所付近、選手役員以外立ち入り禁止区域裏側に応援者用通路を設けていますので、移動の際はそちらをご利用ください。
- ・きのくに中津荘前を通っての移動は宿泊されている方等にご迷惑をおかけしますのでおやめください。大会当日はコース上の移動のために応援者用通路を確保しておきます。
- ・駐車場内での事故については責任を負いかねますので、十分ご注意ください。
- ・きのくに中津荘には宿泊や食事の来客があります。試走のみの目的の場合、駐車場のご利用は控えてください。

バス駐車場について

バスの駐車は、若者広場のバックネット裏（マイクロバス可）か3 km折り返し付近の公園駐車場（マイクロバス・大型バス可）をお願いします。

